

Krybdyr



Navn:

Klasse:

Krybdyr

Krybdyr er ofte dyr med **skæl** på kroppen. Deres krop har ikke samme temperatur hele tiden, ligesom os mennesker – de er **vekselvarme**, og skifter derfor temperatur med omgivelserne. Krybdyr lever derfor ikke steder, hvor vejret bliver meget koldt.

De fleste lægger æg med en hård skal, så æggene kan klare udtørring, da mange lægger æg i sand eller andre steder på land.

De fleste lever på land, men få fx havskildpadden lever i vand. Den lægger dog sine æg på land.

Krybdyr kan måske godt ligne padder, men krybdyr-ungerne ligner de voksne dyr, når de kommer ud af ægget og har derfor ikke et **larvestadie**, ligesom padderne.

I Danmark har vi fx **hugorme** og firben, som er krybdyr.

- 1) De lægger æg med hård skal
- 2) De er vekselvarme
- 3) De har ofte skæl

Der findes 4 grupper af krybdyr:



Skildpadder

Hav- og landskildpadder

De eneste krybdyr med **skjold** på ryggen.

Der findes 294 forskellige arter.

De stammer helt fra dinosaurernes tid.



Krokodiller

Krokodiller, alligatorer og gavialer.

Der findes ca. 27 forskellige arter.

Kan kendes på deres lange hoved med mange tænder.

Lever i tropiske lande.



Skælklædte krybdyr

Øgler, slanger og ormeøgler

Den største gruppe med over 7550 arter.

De har skæl på kroppen.

Nogle har ikke ben.



Broøgler

Krokodiller og alligatorer

Der findes kun 2 forskellige arter og de lever kun på nogle små øer uden for New Zealand

De har 3 øjne.

Vidste du?

Dinosaurer er en uddød krybdyrart



Opgave 1) Find de **lilla ord** i teksten. Hvad betyder de?

| Lilla ord | Betydning |
|-----------|-----------|
| | |
| | |
| | |
| | |
| | |

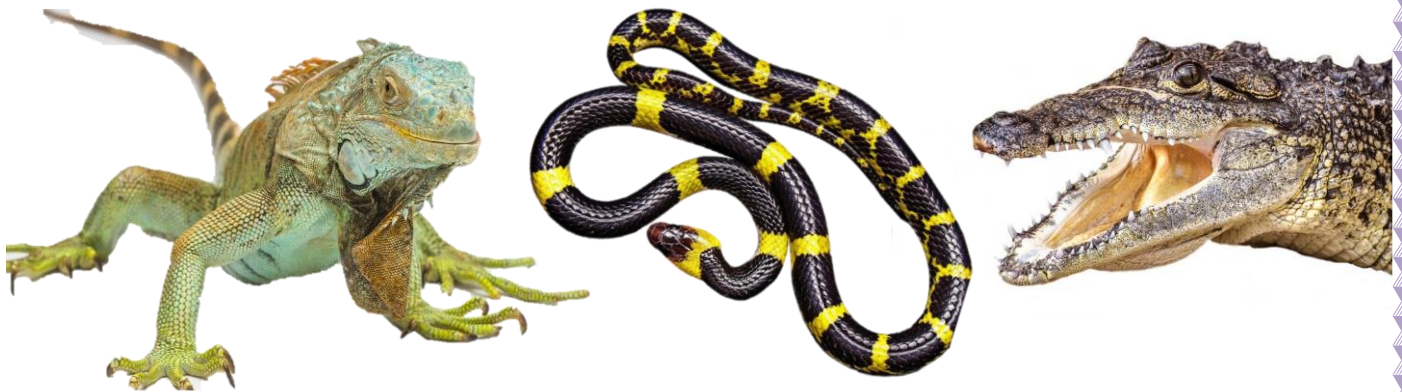

Opgave 2) Er det sandt eller falsk? Sæt kryds

| | | Sandt | Falsk |
|---|---|-------|-------|
| 1 | Krybdyr lever alle under vandet | | |
| 2 | De fleste krybdyr har skælllet hud | | |
| 3 | Krybdyr er vekselvarme | | |
| 4 | Slanger og øgler er i samme gruppe | | |
| 5 | Der er kun 2 forskellige arter af krokodiller | | |
| 6 | Der lever krybdyr i Danmark | | |
| 7 | Broøgler lever i hele verden | | |
| 8 | Dinosaurer er uddøde krybdyr | | |

Opgave 3) Hvilken gruppe hører krybdyret til? Tegn en streg.



Krokodiller



Skildpadder



Skælklædte



Opgave 4) OPFIND OG TEGN DIT EGET KRYBDYR

Tænk over:

- 1) Det skal passe med de kendetegn krybdyr har.
- 2) Hvad er den god til?
- 3) Hvor lever det?
- 4) Hvem er dets største fjende?

Krybdyrets navn: _____



Styrke: _____

Svagthed: _____

Fjender: _____

Levested: _____

Mad: _____